

- **Χώροι Καταφυγής – Καταυλισμού Πληθυσμού & εναπόθεσης μπαζών / φερτών υλικών Δήμου Σύρου – Ερμούπολης.**

1. ΓΙΑ ΤΟΝ ΟΙΚΙΣΜΟ ΤΗΣ ΑΝΩ ΣΥΡΟΥ

ΧΩΡΟΙ ΕΝΑΠΟΘΕΣΗΣ ΜΠΑΖΩΝ / ΦΕΡΤΩΝ ΥΛΙΚΩΝ ΑΝΩ ΣΥΡΟΥ

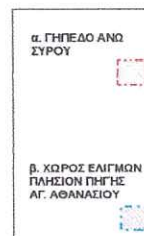

ΧΩΡΟΙ ΕΝΑΠΟΘΕΣΗΣ ΜΠΑΖΩΝ / ΦΕΡΤΩΝ ΥΛΙΚΩΝ ΑΝΩ ΣΥΡΟΥ



ΧΩΡΟΙ ΚΑΤΑΦΥΓΗΣ ΠΛΗΘΥΣΜΟΥ ΣΤΗΝ ΑΝΩ ΣΥΡΟ



ΧΩΡΟΣ ΚΑΤΑΦΥΓΗΣ ΓΗΠΕΔΟ ΑΝΩ ΣΥΡΟΥ



ΧΩΡΟΣ ΚΑΤΑΦΥΓΗΣ ΑΚΙΝΗΤΟ ΟΡΓΕΣΘΕΝ Ι.Ν. ΑΓΙΟΥ ΣΕΒΑΣΤΙΑΝΟΥ



ΧΩΡΟΙ ΚΑΤΑΥΛΙΣΜΟΥ ΠΛΗΘΥΣΜΟΥ - ΠΑΝΑΧΡΑΝΤΟΣ

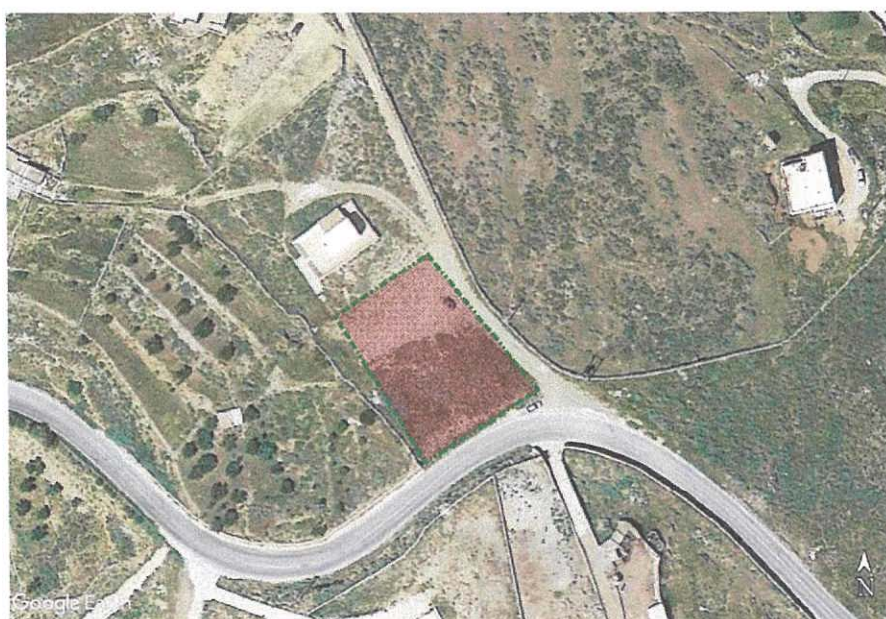

ΠΑΝΑΧΡΑΝΤΟΣ



1. ΓΙΑ ΤΟΝ ΟΙΚΙΣΜΟ ΤΗΣ ΕΡΜΟΥΠΟΛΗΣ

ΧΩΡΟΙ ΕΝΑΠΟΘΕΣΗΣ ΜΠΑΖΩΝ / ΦΕΡΤΩΝ ΥΛΙΚΩΝ ΕΡΜΟΥΠΟΛΗΣ

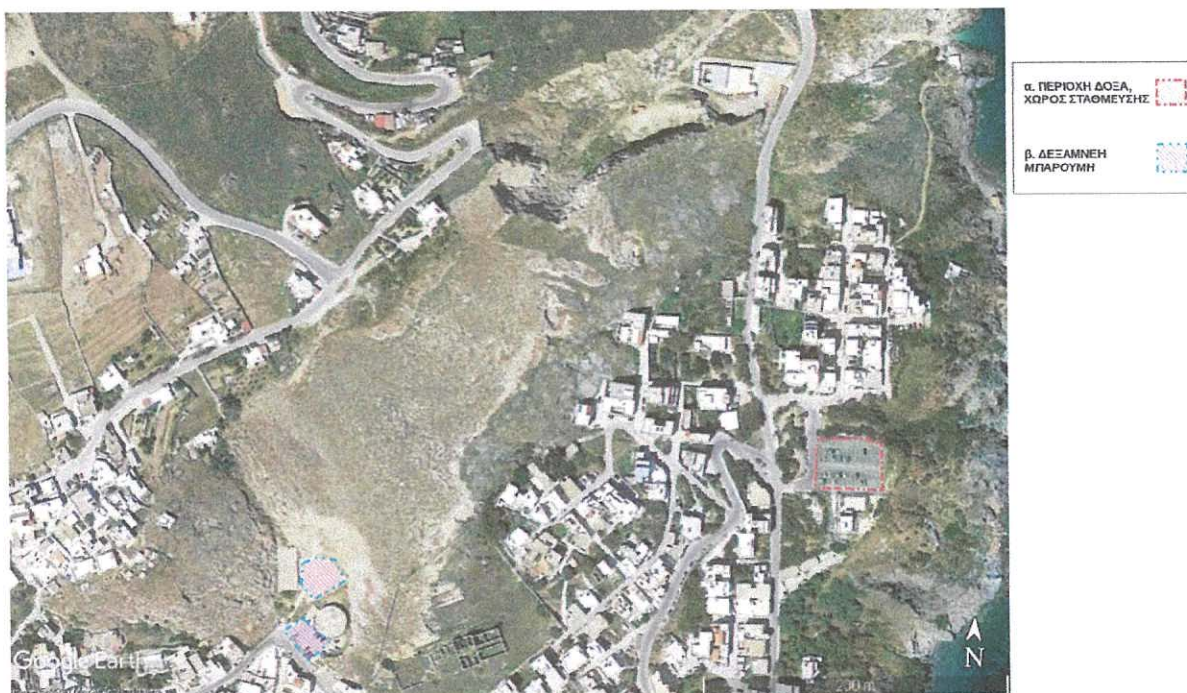

ΧΩΡΟΙ ΕΝΑΠΟΘΕΣΗΣ ΜΠΑΖΩΝ / ΦΕΡΤΩΝ ΥΛΙΚΩΝ ΕΡΜΟΥΠΟΛΗΣ

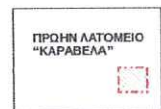

ΧΩΡΟΙ ΚΑΤΑΦΥΓΗΣ ΠΛΗΘΥΣΜΟΥ ΣΤΗΝ ΕΡΜΟΥΠΟΛΗ

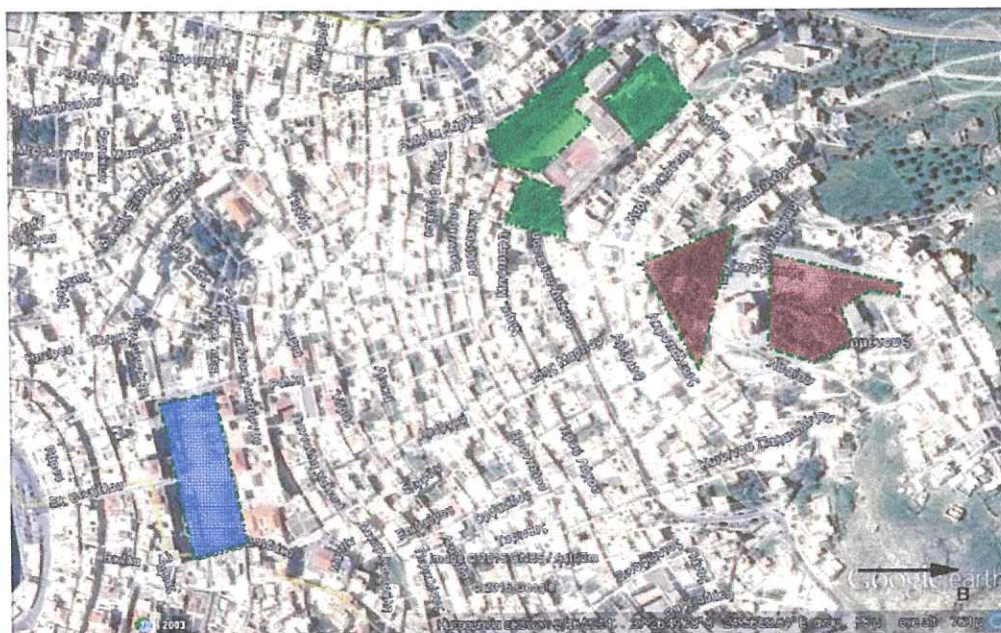

α. ΠΕΡΙΒΟΛΟΣ Ι.Ν. ΑΝΑΣΤΑΣΙΕΩΣ ΚΑΙ ΧΩΡΟΣ ΓΗΠΕΔΟΥ	
β. ΠΛΑΤΕΙΑ ΜΙΑΟΥΛΗ	
γ. ΠΕΡΙΒΑΛΛΟΝ ΧΩΡΟΣ ΙΔΙΩΤΙΚΟΥ ΣΧΟΛΕΙΟΥ "ΦΡΕΡ"	

ΧΩΡΟΙ ΚΑΤΑΦΥΓΗΣ ΠΛΗΘΥΣΜΟΥ ΣΤΗΝ ΕΡΜΟΥΠΟΛΗ

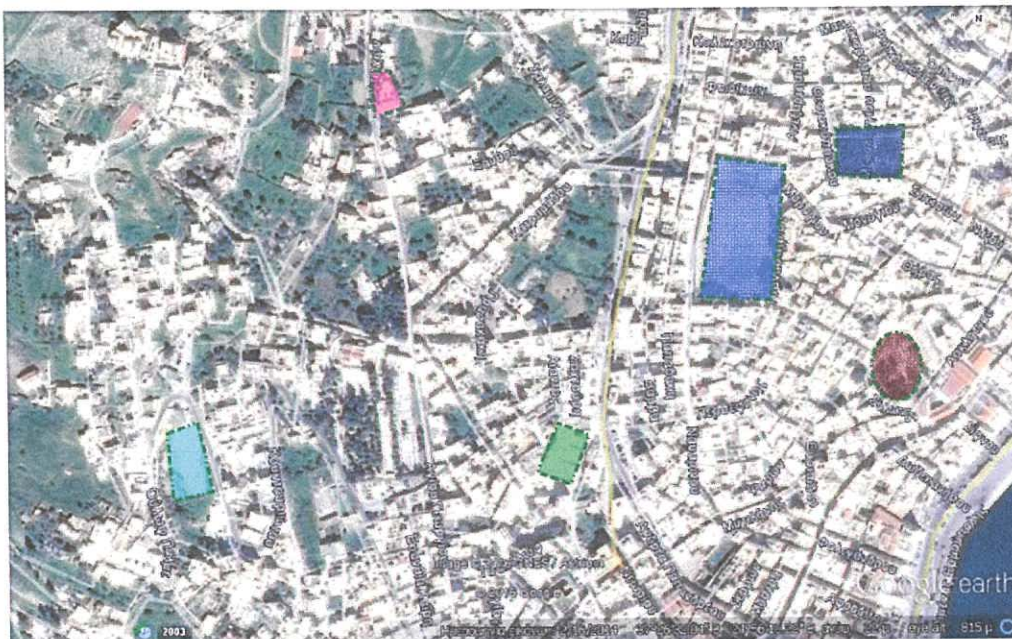

α. ΑΛΕΙΟΣ 2ου ΔΗΜΟΤΙΚΟΥ ΣΧΟΛΕΙΟΥ	
β. ΧΩΡΟΣ ΣΤΑΘΜΕΥΣΗΣ ΠΛΑΚΟΥΡΑ	
γ. ΑΝΟΙΚΤΟ ΓΥΜΝΑΣΤΗΡΙΟ ΚΑΙ ΠΛΑΤΕΙΑ ΠΕΡΤΣΗ	
δ. ΓΗΠΕΔΟ ΚΑΜΙΝΙΩΝ	
ε. ΧΩΡΟΣ ΣΤΑΘΜΕΥΣΗΣ ΕΝΑΝΤΙ Ι.Ν. ΤΑΞΙΑΡΧΩΝ	

ΧΩΡΟΙ ΚΑΤΑΛΙΣΜΟΥ ΠΛΗΘΥΣΜΟΥ ΣΤΗΝ ΕΡΜΟΥΠΟΛΗ



α. ΣΤΡΑΤΟΠΕΔΟ ΚΑΙ ΓΥΡΩ ΧΩΡΟΙ	
β. ΛΑΣΥΛΙΟ "ΑΥΓΟ"	
γ. ΓΗΠΕΔΟ	
δ. ΛΑΖΑΡΕΤΤΑ	

ΧΩΡΟΙ ΚΑΤΑΓΛΙΣΜΟΥ ΠΛΗΘΥΣΜΟΥ ΣΤΗΝ ΕΡΜΟΥΠΟΛΗ



ΟΙΚΟΠΕΔΑ ΣΤΗ ΛΕΩΦΟΡΟ ΑΝ. ΠΑΠΑΔΑΡΕΟΥ



ΠΑΡΑΡΤΗΜΑ Ι

ΠΑΡΑΡΤΗΜΑ Ι – ΧΩΡΟΙ ΚΑΤΑΦΥΓΗΣ – ΚΑΤΑΥΛΙΣΜΟΥ ΠΛΗΘΥΣΜΟΥ & ΠΡΟΣΩΡΙΝΗΣ ΕΝΑΠΟΘΕΣΗΣ ΦΕΡΤΩΝ ΥΛΙΚΩΝ ΚΑΙ ΜΠΑΖΩΝ ΣΕ ΕΠΙΠΕΔΟ ΔΗΜΟΥ ΣΥΡΟΥ - ΕΡΜΟΥΠΟΛΗΣ

Το παρόν προσαρτάται στο ΣΧΕΔΙΟ ΑΝΤΙΜΕΤΩΠΙΣΗΣ ΕΚΤΑΚΤΩΝ ΑΝΑΓΚΩΝ ΚΑΙ ΑΜΕΣΗΣ/ΒΡΑΧΕΙΑΣ ΔΙΑΧΕΙΡΙΣΗΣ ΣΥΝΕΠΕΙΩΝ ΑΠΟ ΤΗΝ ΕΚΔΗΛΩΣΗ ΣΕΙΣΜΩΝ ΤΟΥ ΔΗΜΟΥ ΣΥΡΟΥ - ΕΡΜΟΥΠΟΛΗΣ (2^η έκδοση) και αποτελεί αναπόσπαστο τμήμα του.

- **Χώροι Προσωρινής Εναπόθεσης Φερτών Υλικών & Μπαζών Δήμου Σύρου – Ερμούπολης**

Από τη Δ/ση Τεχνικών Υπηρεσιών του Δήμου Σύρου – Ερμούπολης έχουν καθοριστεί οι κάτωθι χώροι προσωρινής απόθεσης μπαζών και φερτών υλικών στους οικισμούς της Ερμούπολης και της Άνω Σύρου, σύμφωνα με το αριθ. πρωτ. 20883/28-01-2021 έγγραφό της (αεροφωτογραφική αποτύπωση των οποίων επισυνάπτεται στις σελ. 116, 117, 120 και 121 του παρόντος) σε περίπτωση εκδήλωσης φυσικής καταστροφής, σύμφωνα με τις απαιτούμενες προδιαγραφές ασφαλείας και των σχετικών εγχειριδίων του Ο.Α.Σ.Π..

Τέλος, όλα τα φερτά υλικά και μπάζα που θα προκύψουν από την εκδήλωση μιας φυσικής καταστροφής, μπορούν να οδηγηθούν στους δύο αδειοδοτημένους χώρους διαχείρισης ΑΕΚΚ που βρίσκονται στα Χρούσσα και στα Μαντρώνια Βάρης.

ΧΩΡΟΙ ΠΡΟΣΩΡΙΝΗΣ ΑΠΟΘΕΣΗΣ ΜΠΑΖΩΝ ΣΕ ΠΕΡΙΠΤΩΣΗ ΕΚΤΑΚΤΩΝ ΑΝΑΓΚΩΝ ΛΟΓΩ ΣΕΙΣΜΟΥ ΣΤΟΝ ΟΙΚΙΣΜΟ ΤΗΣ ΕΡΜΟΥΠΟΛΗΣ	Α/Α	ΧΩΡΟΙ ΠΡΟΣΩΡΙΝΗΣ ΑΠΟΘΕΣΗΣ ΜΠΑΖΩΝ ΣΕ ΠΕΡΙΠΤΩΣΗ ΕΚΤΑΚΤΩΝ ΑΝΑΓΚΩΝ ΛΟΓΩ ΣΕΙΣΜΟΥ ΣΤΟΝ ΟΙΚΙΣΜΟ ΤΗΣ ΑΝΩ ΣΥΡΟΥ
ΓΕΡΙΟΧΗ ΔΟΞΑ – ΧΩΡΟΣ ΣΤΑΘΜΕΥΣΗΣ	(α)	ΚΑΤΩ ΑΠΟ ΤΟ ΓΗΓΕΔΟ ΠΟΔΟΣΦΑΙΡΟΥ ΣΤΗΝ ΑΝΩ ΣΥΡΟ
ΔΕΞΑΜΕΝΗ "ΜΠΑΡΟΥΜΗ"	(β)	ΧΩΡΟΣ ΕΛΙΓΜΩΝ ΠΛΗΣΙΩΝ ΓΗΓΗΣ "ΑΓ. ΑΘΑΝΑΣΙΟΥ"
ΝΤΑΜΑΡΙ "ΚΑΡΑΒΕΛΑ"	(γ)	ΓΡΩΗΝ ΛΑΤΟΜΕΙΟ "LA FARGE"

• **Χώροι Καταφυγής – Καταυλισμού Πληθυσμού Δήμου Σύρου – Ερμούπολης**

Από τη Δ/ση Τεχνικών Υπηρεσιών του Δήμου Σύρου – Ερμούπολης έχουν καθοριστεί οι κάτωθι χώροι καταφυγής & καταυλισμού στους οικισμούς της Ερμούπολης και της Άνω Σύρου, σύμφωνα με το αριθ. πρωτ. 20883/28-01-2021 έγγραφό της (αεροφωτογραφική αποτύπωση των οποίων επισυνάπτεται στις σελ. 118, 119, 122, 123, 124 και 125 του παρόντος) σε περίπτωση εκδήλωσης φυσικής καταστροφής, σύμφωνα με τις απαιτούμενες προδιαγραφές ασφαλείας και των σχετικών εγχειριδίων του Ο.Α.Σ.Π.. Στους δε χώρους καταφυγής & καταυλισμού των εν λόγω οικισμών έχει υλοποιηθεί και η κατάλληλη πληροφοριακή σήμανση αυτών.

Σε συνέχεια του με αριθ. πρωτ. 19015/12-10-2021 εγγράφου του Τμήματος Περιβάλλοντος, Φυσικών Πόρων & Πολιτικής Προστασίας της Δ/σης Καθαριότητας, Περιβάλλοντος & Αγροτικής Πολιτικής, η Δ/ση Τεχνικών Υπηρεσιών θα προβεί στον προσδιορισμό – αποτύπωση & σήμανση των χώρων καταφυγής & καταυλισμού του πληθυσμού για τους υπόλοιπους οικισμούς της ν. Σύρου.

ΠΙΝΑΚΑΣ ΜΕ ΤΟΥΣ ΠΡΟΣΔΙΟΡΙΣΜΕΝΟΥΣ ΧΩΡΟΥΣ ΚΑΤΑΦΥΓΗΣ ΚΑΙ ΚΑΤΑΥΛΙΣΜΟΥ ΠΛΗΘΥΣΜΟΥ ΣΕ ΠΕΡΙΠΤΩΣΗ ΕΚΤΑΚΤΩΝ ΑΝΑΓΚΩΝ							
Α/Α	ΧΩΡΟΙ ΚΑΤΑΦΥΓΗΣ ΠΛΗΘΥΣΜΟΥ ΓΙΑ ΤΟΝ ΟΙΚΙΣΜΟ ΤΗΣ ΕΡΜΟΥΠΟΛΗΣ	Α/Α	ΧΩΡΟΙ ΚΑΤΑΥΛΙΣΜΟΥ ΠΛΗΘΥΣΜΟΥ ΓΙΑ ΤΟΝ ΟΙΚΙΣΜΟ ΤΗΣ ΕΡΜΟΥΠΟΛΗΣ	Α/Α	ΧΩΡΟΙ ΚΑΤΑΦΥΓΗΣ ΠΛΗΘΥΣΜΟΥ ΓΙΑ ΤΟΝ ΟΙΚΙΣΜΟ ΤΗΣ ΑΝΩ ΣΥΡΟΥ	Α/Α	ΧΩΡΟΙ ΚΑΤΑΥΛΙΣΜΟΥ ΠΛΗΘΥΣΜΟΥ ΓΙΑ ΤΟΝ ΟΙΚΙΣΜΟ ΤΗΣ ΑΝΩ ΣΥΡΟΥ
(α)	ΓΕΡΙΒΟΛΟΣ Ι. Ν. ΑΝΑΣΤΑΣΕΩΣ & ΧΩΡΟΣ ΓΗΓΕΔΟΥ	(α)	ΣΤΡΑΤΟΓΕΔΟ ΚΑΙ ΟΛΟΙ ΟΙ ΓΥΡΩ ΧΩΡΟΙ ΤΟΥ	(α)	ΧΩΡΟΣ ΣΤΑΘΜΕΥΣΗΣ ΕΞΩ ΑΠΟ ΤΟ ΓΗΓΕΔΟ ΠΟΔΟΣΦΑΙΡΟΥ ΑΝΩ ΣΥΡΟΥ	(α)	ΧΩΡΟΣ ΣΤΗΝ ΠΑΝΑΧΡΑΝΤΟ
(β)	ΠΛΑΤΕΙΑ ΜΙΑΟΥΛΗ	(β)	ΑΛΣΥΛΛΙΟ "ΑΥΓΟ"	(β)	ΑΚΙΝΗΤΟ ΟΓΙΣΘΕΝ Ι. Ν. ΑΓΙΟΥ ΣΕΒΑΣΤΙΑΝΟΥ		
(γ)	ΑΛΙΟΣ 2ου ΔΗΜΟΤΙΚΟΥ ΣΧΟΛΕΙΟΥ	(γ)	ΓΗΓΕΔΟ ΠΟΔΟΣΦΑΙΡΟΥ ΕΠΣ				
(δ)	ΧΩΡΟΙ ΣΤΑΘΜΕΥΣΗΣ "ΠΛΑΚΟΥΡΑ"	(δ)	ΠΕΡΙΟΧΗ "ΛΑΖΑΡΕΤΑ"				
(ε)	ΑΝΟΙΚΤΟ ΓΥΜΝΑΣΤΗΡΙΟ & ΠΛΑΤΕΙΑ "ΠΕΡΤΕΣΗ"	(ε)	ΟΙΚΟΓΕΔΑ ΠΡΙΝ ΤΑ "ΤΡΙΑ ΓΕΦΥΡΙΑ" ΣΤΗΝ ΛΕΩΦΟΡΟ ΠΑΠΑΝΔΡΕΟΥ				
(στ)	ΠΕΡΙΒΑΛΛΟΝ ΧΩΡΟΣ ΙΔΙΩΤΙΚΟΥ ΣΧΟΛΕΙΟΥ "ΦΡΕΡ"						
(ζ)	ΓΗΓΕΔΟ "ΚΑΜΙΝΙΩΝ"						
(η)	ΧΩΡΟΣ ΣΤΑΘΜΕΥΣΗΣ ΕΝΑΝΤΙ Ν. ΤΑΞΙΑΡΧΩΝ						

Οι χώροι που επιλέγονται για να συγκεντρωθούν οι πολίτες που απομακρύνονται με οργανωμένο τρόπο, πρέπει να εξασφαλίζουν εκ των προτέρων όλες τις προϋποθέσεις υγιεινής και ασφάλειας και να αποκλείουν το ενδεχόμενο της ανάγκης για εκ νέου απομάκρυνσή τους από το χώρο ή τους χώρους αυτούς. Διευκρινίζεται ότι οι προϋποθέσεις υγιεινής και ασφάλειας των χώρων αυτών στις περιπτώσεις σεισμών δεν διαφοροποιούνται από αυτές που ισχύουν για τους λοιπούς χώρους συνάθροισης πολιτών, οι οποίες και δρομολογούνται από ειδικότερες νομοθεσίες.